El benjamí guanya els dos partits de la jornada d'avui

2013-02-24
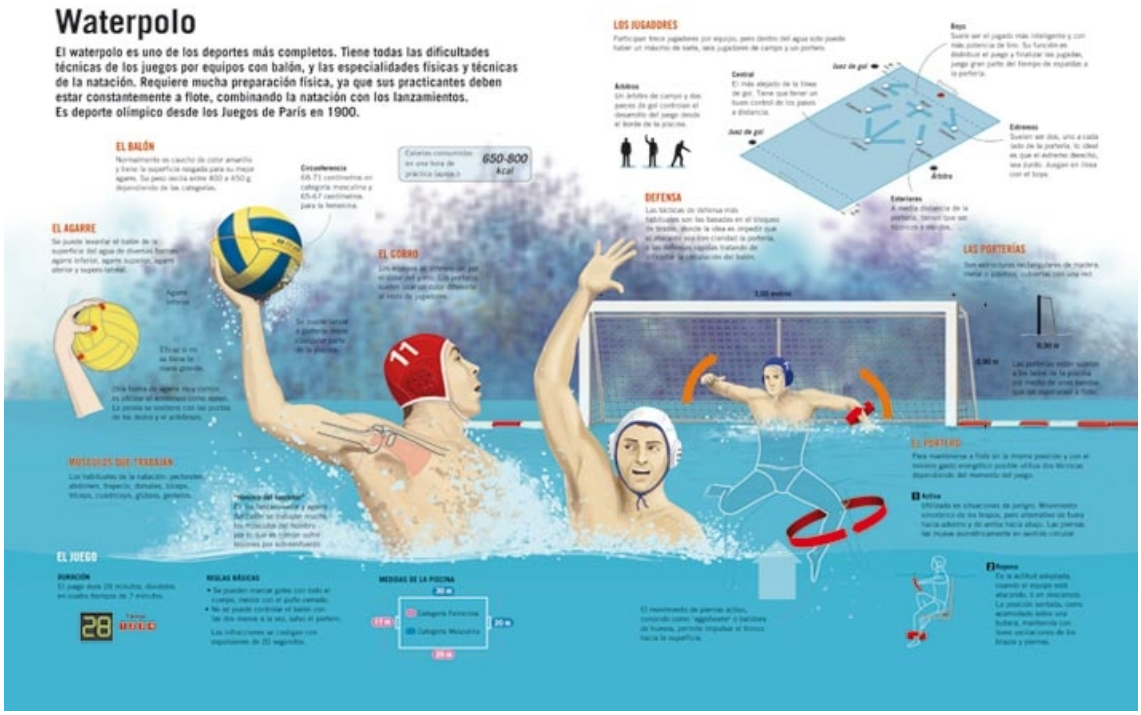
Bones notícies de l'equip benjamí que ha guanyat els dos partits de la jornada d'avui disputada a Horta davant Poble Nou i Premià, seguim creixent com a equip.